Kaikille avointa!

Turun kesäyliopisto

2023

Turun kesäyliopisto järjestää laadukasta ja korkeatasoista aikuiskoulutusta, johon voi osallistua elämän eri vaiheissa. Koulutustarjonnassa on avoimen yliopiston opintoja, työelämän täydennyskoulutusta, kielikursseja, peruskoulun ja lukion kertauskursseja, abikursseja, tilauskoulutusta organisaatioille ja yksityishenkilöille, harrastekursseja sekä yleissivistävää koulutusta.

Työelämän tueksi

Kehitä itseäsi työelämän eri osa-alueilla vahvistamalla nykyisiä taitojasi tai opiskelemalla itsellesi uusia pätevyyksiä.

- WordPress perusteet 27.-28.3.
- Aivojen parempi työpäivä 30.3.
- Aivot toiminnassa! - koulutus työnohjaajille ja kohtaamistyötä tekeville 13.4.-25.5.
- Hyvinvointialan yrityksen perustaminen –maksuton info 3.5.
- Vaativat kohtaamiset asiakastyössä 25.5.
- Ratkaisukeskeinen valmentaja/ coach (20 op) 22.9.2023-20.10.2024
- Hyvinvointialan yrityksen perustaminen 27.9.-1.11.

Avoin yliopisto-opetus

Avoimen yliopiston opinnoilla voit opiskella mielenkiintoisia teemoja, parantaa omia ammatillisia valmiuksiasi ja työelämätaitojasi tai pyrkiä yliopistoon avoimen väylän kautta.

- Erityispedagogiikan perusopinnot 8.5.-31.12.
- Kasvatus- ja aikuiskasvatustieteen perusopinnot 9.5.2023-31.5.2024
- Hallinto-oikeus 5.-19.6.

Syksyksi 2023 suunnitteilla muun muassa:

- henkilöstötyö ja johtaminen sosiaali- ja terveysalalla
- johtaminen ja organisaatiot
- liikunta- ja hyvinvointiosaaminen
- markkinoinnin opintokokonaisuus
- musiikkiterapian perusopinnot
- palvelumuotoilun perusopinnot
- ravitsemustieteen perusopinnot
- urheiluravitsemuksen perusopinnot

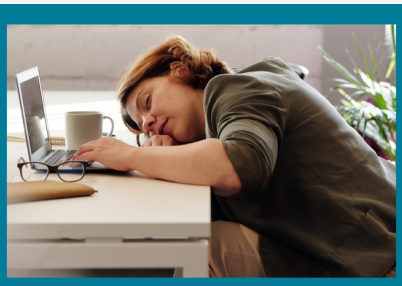

Aivojen parempi työpäivä
30.3.2023
Saa aivoille ystävällisempiä työskentelytapoja käyttöön. Koulutuksessa painotetaan käytännön näkökulmaa.

Ratkaisukeskeinen valmentaja/ coach (20 op)
22.9.2023 – 29.10.2024
Opi kehittämään omaa ja/tai organisaationsa muutosprosesseja tai työn tekemisen tapaa ratkaisukeskeisesti.

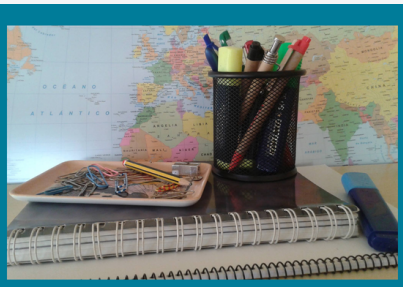

Kasvatus- ja aikuiskasvatustieteen perusopinnot
9.5.2023 – 31.5.2024
Kehitä ammatillista osaamistasi tai saa valmiuksia tutkinto-opiskelijaksi hakemiseen.

Valloita villiyrtit – ota villiyrtit käyttöön!
27.4.2023
Ota villiyrtteilyn perusasiat haltuun ja pääse aloittamaan yrttiharrastus helposti ja turvallisesti.

Palautumispaja – kehollisista keinoista voimavaroja arkeen
10. – 11.6.2023
Saa konkreettisia työkaluja stressinhallintaan, palautumiseen ja voimavarojen valjastamiseen käyttöösi.

Thaikielen alkeet 1 – Sawatdii khâ
3.4. – 5.6.2023
Kurssilla opetellaan arkipäivän tilanteissa tarvittavia thain kielen sanoja ja sanontoja, pääpaino on suullisessa viestinnässä.

Kreikan kielen ja kulttuurin alkeet
11.4. – 13.6.2023
Opetellaan nykykreikan aakkoset, ääntämistä, painotusta ja puheen rytmiä sekä hyödyllistä matkailusanastoja peruskielioppiasioita.

Hyvinvointia ja harrasteita

Tue omaa hyvinvointiasi panostamalla riittävään palautumiseen ja laadukkaaseen hyvinvointiin. Kokeile myös erilaisia harrasteita ja opi uusia taitoja.

- Osakesijoittamisen peruskurssi 22.3.–12.4.
- iRest® – Eheyttävä palautuminen 24.–26.3.
- HTML- ja CSS-koodauksen perusteet 17.–18.4.
- Irti haitallisesta itsekritiikistä – Löydä terveempi suhde itseesi 26.4.–10.5.
- Valloita villiyrtit – ota villiyrtit käyttöön! 27.4.
- Tutustumismatka hengitykseen 24.5.
- Palautumispaja – kehollisista keinoista voimavaroja arkeen 10.–11.6.
- Luovan kirjoittamisen työpaja 7.–10.8.
- TRE-stressinpurkuliikkeet – etäoppimisen kurssi, jatkuva haku

Kielikurssit

Laajenna kielitaitojasi kielikursseilla. Valikoimassamme on vaihtelevasti alkeis-, jatko-, kielioppi- ja keskustelukursseja monista eri kielistä. Tutustu ajankohtaisiin kursseihin!

Arabia – Englanti – Espanja – Italia
Japani – Kiina – Korea – Kreikka
Latina – Norja – Portugali – Ranska
Ruotsi – Saksa – Suomi – Thai – Venäjä

Lisää kielikursseja tulee jatkuvasti, pysy kuulolla!

Aloita uuden kielen opiskelu:

- Thaikielen alkeet 1 – Sawatdii khâ 3.4.–5.6.
- Korean kieli ja kulttuuri 1, 4.4.–6.6.
- Arabian kielen ja kulttuurin alkeet 1, 11.4.–13.6.
- Venäjän alkeet 1, 11.4.–13.6.
- Kreikan kielen ja kulttuurin alkeet 11.4.–13.6.
- Kiinan kielen alkeet 1, 12.4.–28.6.
- Espanjan alkeet 1 – ¡Bienvenidos! 13.4.–20.6.
- Japanin alkeet 1, 2.–25.5.
- Latinan alkeet ja antiikin kulttuuria 2.5.–1.6.
- Portugalin alkeet 1 – Vamos estudar português! 4.5.–5.6.
- Korean alkeita kesällä & K-POP 5.–20.6.

Adobe-ohjelmat ja visuaalinen viestintä

Opiskele graafisen suunnittelun perustaitoja tai vahvista osaamistasi Adobe-ohjelmien käytössä.

- Visual Designer -koulutusohjelma (18 op) 29.3.2023-17.1.2024
- Adobe After Effects 18.4.
- 3D-grafiikkaa Blenderillä 24.4.-10.5.
- Canva graafisessa suunnittelussa 25.4.-9.5.

Markkinointi

Miten tunnistetaan asiakkaiden tarpeita ja kuinka niihin vastataan kilpailijoita paremmin? Opiskele markkinointia ja opi edistämään yritysten liiketoiminnallisia tavoitteita.

- Hakukoneoptimoinnin perusteet 14.3.
- Google Analytics ja Data Studio 18.4.
- Facebook ja Instagram -mainonta 16.5.

Office-ohjelmat

Microsoft Officen ohjelmat ovat suosittuja työelämän ohjelmia. Vahvista nykyisiä taitojasi tai ota uusi ohjelma haltuun Office-kursseilla.

- Enemmän irti Excelistä -iltakurssi 22.3.-19.4.
- PowerPoint -iltakurssi 17.-24.4.
- Power BI:n perusteet 27.4.
- Word-tehopäivä - asiakirjat kuntoon 9.5.
- Excel perusteet - tehopäivä 23.5.

Mitä hyötyä Excelin monipuolisesta osaamisesta on?

- Säästät aikaa ja vaivaa, kun työnteko tehostuu.
- Helpotat työskentelyäsi automatisoimalla tylsät ja itseään toistavat työtehtävät.
- Pystyt käsittelemään dataa helpommin ja tehokkaammin.
- Vähennät inhimillisten virheiden todennäköisyyttä ulkoistamalla laskemisen Excelille.
- Vahvistat työelämän taitojasi, sillä Excelin laadukasta osaamista arvostetaan työelämässä.

Koulutuksia lähinä ja etänä!

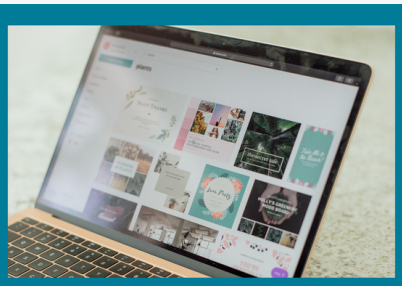

Canva graafisessa suunnittelussa
25.4. – 9.5.2023
Opi suunnittelemaan ja toteuttamaan Canva-ohjelmalla julkaisuja, kuten flyereita, esitteitä, julisteita, mainoksia printtiin sekä sosiaaliseen mediaan.

Hakukoneoptimoinnin perusteet
14.3.2023
Varmista yrityksesi näkyvyys vaikuttamalla orgaaniseen hakukonenäkyvyyteesi sekä muokkaamalla sivusisältöjä niin, että ne vastaavat mahdollisimman hyvin asiakkaiden hakutermejä.

Power BI:n perusteet
27.4.2023
Opi yhdistelemään dataa erilaisista tietolähteistä sekä toteuttaa dynaamisia, porautuvia ja vuorovaikutteisia visualisointeja.

Excel perusteet – tehopäivä
23.5.2023
Saa vahvistusta Excelin perusominaisuuksien parempaan hallintaan.

93 % opiskelijoista suosittelee Turun kesäyliopiston abi-, lukiolais- ja koululaiskursseja

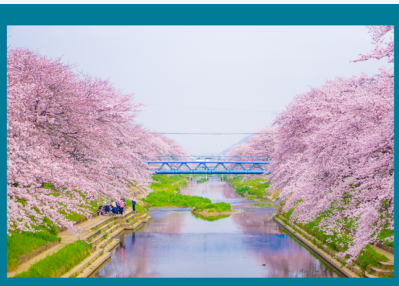

Japania nuorille

5. – 16.6.2023

Tutustutaan japanin kieleen kahdessa viikossa syntyperäisen opettajan kanssa! Kurssi sopii kaikille japanin kielestä ja kulttuurista kiinnostuneille.

Korean alkeita kesällä & K-POP

5. – 20.6.2023

Kurssilla tutustutaan K-popin avulla Korean perinteiseen ja moderniin kulttuuriin sekä K-POP -historiaan. Kurssilla opetellaan lukemaan ja kirjoittamaan korealaisilla kirjaimilla, sekä harjoitellaan yksinkertaisia keskusteluja.

Seuraavat abi-, lukiolais- ja koululaiskurssit suunnitteilla kesälle 2023

Suunnitteilla kesäkuulle (vk 23-25, opetus päiväaikaan):

- Englannin abikurssi – perusteet
- Ruotsin abikurssi – perusteet
- Lyhyen matematiikan abikurssi
- Pitkän matematiikan abikurssi
- Pitkän fysiikan abikurssi
- Lukion 1. vuoden pitkän matematiikan kertauskurssi
- Lukion 1. vuoden englanti
- Peruskoulun matematiikan kertauskurssi

Suunnitteilla loppukesälle (vk 29-31, opetus päiväaikaan):

- Englannin syventävä abikurssi
- Ruotsin syventävä abikurssi
- Lyhyen matematiikan syventävä abikurssi
- Pitkän matematiikan syventävä abikurssi
- Kemian abikurssi
- Biologian abikurssi
- Lukion 2. vuoden pitkän matematiikan kertauskurssi
- Peruskoulun englannin kertauskurssi
- Peruskoulun ruotsin kertauskurssi
- 7. ja 8. luokan kertauskurssit ruotsista, englannista, äidinkielestä ja matematiikasta

Suunnitteilla alkusyksyyn (vk 32-35, opetus alkuillasta):

- Äidinkielen abikurssi

Tarkemmat tiedot kursseista lisätään nettisivuillemme helmi-maaliskuussa. Voit tilata ilmoituksen abikursseista myös sähköpostiisi: kesayliopisto@turunkesayliopisto.fi (otsikoi viesti ”Abi-info”)

Lisätietoja ja ilmoittautuminen turunkesayliopisto.fi

Turun kesäyliopisto

turunkesayliopisto.fi | (02) 232 3302
kesayliopisto@turunkesayliopisto.fi